

定期メンテナンスのご案内

タニタのアルコール検知器は精度保証のため、1年または測定上限回数に応じた定期的なメンテナンスが必要になります。

*センサー期限を超えると定期メンテナンスをお受けできなくなることがあります。*メンテナンスについては、タニタとお客様の直接契約となります。

	FC-1200	FC-1000
センサー寿命	20000回^{※1}または使用開始^{※2}から1年間 (どちらか早い方) <small>※1 0.05mg/L以上の呼気測定を続けた場合、センサー使用時間が短くなります。 ※2 「使用開始」とはタニタ出荷日の翌月初日です。 *センサーの使用時間累計55時間もしくは使用期間365日経過で、本体LCDに「sensor」が点滅。センサーの使用時間累計58時間もしくは使用期間400日経過で使用できなくなります。</small>	10000回または使用開始^{※2}から1年間 (どちらか早い方) <small>※2 「使用開始」とはタニタ出荷日の翌月初日です。 *8000回測定すると、定期メンテナンスを予告するため、本体LCDに「sensor」が点滅します。10000回以上測定すると、本体LCDに「sensor」が点灯します。10200回以上測定すると、使用できなくなります。</small>
定期メンテナンスプラン	定期メンテナンス 1回 ¥20,000 (税抜)	定期メンテナンス 3回パック^{※3} ¥13,000 (税抜) × 3回
	<small>※3 3回パックとは定期メンテナンスを3回継続してご注文いただけることを条件に、1回あたりの定期メンテナンス費用が割安となるプランです。</small>	

定期メンテナンスの流れ



定期メンテナンス実施の注意点

- ・メンテナンスの案内はメールで行いますので、メールが受信できる環境をご用意ください。
- ・必ず今まで使用していた機器の返却をお願いします。ご返却いただけない場合は、¥10,000(税抜・事務手数料含む)を請求させていただきますのでご了承ください。
- ・定期メンテナンス3回パックを選択いただいた場合、原則メンテナンス毎の請求となります。
- ・定期メンテナンス3回パックを3回継続せずに途中解約した場合は、¥10,000(税抜・事務手数料含む)を請求させていただきますのでご了承ください。
- ・メンテナンス実施後、1年以内に使用を停止した場合でもメンテナンス費用の返金はいたしません。
- ・定期メンテナンスを期間内に実施しなかった機器は、メンテナンス対応終了となります。対応終了後の定期メンテナンスの申し込みはできません。
- ・1年以内に測定回数が上限に達した機器のメンテナンスに関しては、タニタまでご連絡ください。

購入・定期メンテナンスに関するお問い合わせ

TEL: 03-3558-8118

お問い合わせ全般

MAIL: alblo-info@tanita.co.jp

! 道路交通法第65条には、「何人も、酒気を帯びて車両等を運転してはならない」と遵守事項が定められています。本器の測定データは飲酒の有無を判断するための一つの判断材料であって、運転の可否を判断するものではありません。測定結果に基づいて、車両の運転や機器の操作などを行って良いか否かの判断に対して、本器の製造者、および販売に携わる関係者は一切の責任を負いません。

株式会社 **TANITA**

本社 〒174-8630 東京都板橋区前野町1-14-2

東京営業所 〒174-8630 東京都板橋区前野町1-14-2 03(3558)8111(代表) FAX03(3558)0335
 大阪営業所 〒577-0013 大阪府東大阪市長田中1-3-15 06(6784)2811(代表) FAX06(6784)2778
 名古屋営業所 〒465-0072 愛知県名古屋市中区東区牧の原2-707 052(704)2201(代表) FAX052(704)2221
 福岡営業所 〒812-0882 福岡県福岡市博多区麦野4-2-6 092(575)5761(代表) FAX092(575)5617
 北日本営業所 〒983-0852 宮城県仙台市宮城野区榴岡1-6-8 022(299)7161(代表) FAX022(299)7163

(株)タニタ秋田 〒014-0113 秋田県大仙市堀内字下田茂木添28-1 0187(66)2122(代表)

お客様サービス相談室 〒174-8630 東京都板橋区前野町1-14-2 ナビダイヤル(有料) ☎0570-099655 受付時間9:00~18:00(祝日を除く月~金)

(株)タニタ本社・東京営業所・大阪営業所・(株)タニタ秋田は、ISO9001の認証登録事業所です。

◎表示価格をはじめ、このカタログの内容は2020年6月現在のものです。

<https://www.tanita.co.jp/>

◎商品のデザイン・仕様・価格は変更になることもありますのでご了承ください。

◎商品の色は印刷の関係で実物と若干異なる場合があります。

©2020 TANITA Corporation

TANITA

Healthy Habits for Happiness

安全をはかる、 タニタのアルコール検知器

燃料電池式アルコール検知器

FC-1200 / FC-1000

ALBLO[®]
タニタ - アルブロ



簡単・高精度・低コストなタニタ のアルコール検知器

FC-1200 / FC-1000 なら

タニタのアルコール検知器は全てJ-BAC認定機器



J-BAC(アルコール検知器協議会)とは、アルコール検知器の技術や品質の向上、ならびにアルコール検知器の普及・啓発を目的に2015年4月8日に設立。タニタはじめ22社*が加盟しています。
*2020年6月1日時点

1 導入が楽々

置き場所に困らないコンパクト設計。
履歴管理もお使いのPC*1で可能。
*1 別売の管理ソフトとWindows対応PCが必要です。

2 使用が楽々

測定者は電源を入れて吹き込むだけ。
管理者はデータの確認・出力作業も簡単。

3 メンテナンスが楽々

メンテナンス時期は、メールでお知らせ、そのままメールで注文。
リフレッシュ品に丸ごと交換するだけの簡単メンテナンス。

タニタ アルコール検知器 ALBLO[®] タニタ - アルプロ 事業規模・ニーズに合わせた最適な運用方法をご提案

PCでの履歴管理をする場合

CASE 1

事務所での測定

\ FC-1200+管理ソフトのセット /



FC-1200 FC-1200PC (別売管理ソフト)

【初期費用】 (内訳)
¥90,000 (税抜) ~ FC-1200 ¥50,000
FC-1200PC ¥40,000

◆こんな企業・事業者におすすめ

- ・泊まり業務がない運送業者(事業者)様
- ・営業マンの安全管理をしたい企業様
- ・作業現場の安全管理をしたい企業様

自分のIDを入力して吹き込むだけの簡単測定!



CASE 2

外出先での測定

\ FC-1000+管理ソフトのセット /



FC-1000 FC-1000PC (別売管理ソフト)

【初期費用】 (内訳) *別途スマートフォンが必要
¥58,000 (税抜) ~ FC-1000 ¥38,000
FC-1000PC ¥20,000

◆こんな企業・事業者におすすめ

- ・泊まり業務がある運送業者(事業者)様
- ・直行直帰の営業マンが多い企業様
- ・テレワーク業務を検討されている企業様

スマートフォン連携で外出先の結果も確認可能!



CASE 3

事務所・外出先両方での測定

\ FC-1200+FC-1000+管理ソフトのセット /



FC-1200 FC-1000 FC-1200PC (別売管理ソフト)

【初期費用】 (内訳) *別途スマートフォンが必要
¥128,000 (税抜) ~ FC-1200 ¥50,000
FC-1000 ¥38,000
FC-1200PC ¥40,000

◆こんな企業・事業者におすすめ

- ・事業所からの出発、泊まり業務の両方がある運送業者(事業者)様
- ・営業マンの安全管理をしたい企業様

PCソフトで測定結果を一括確認管理・CSV形式での出力も楽々!



PCでの履歴管理が不要の場合

測定結果をすぐに印刷

\ FC-1200 + OP-203P /



【初期費用】 (内訳) 測定結果を日報に貼り付け
¥103,000 (税抜) ~ FC-1200 ¥50,000
OP-203P ¥50,000
OP-300 ¥3,000

単独使用での測定

\ FC-1200 or FC-1000 /



対面での確認や紙での管理、運転前のセルフチェックに
【初期費用】 (内訳)
¥38,000 (税抜) ~ FC-1200 ¥50,000
FC-1000 ¥38,000

FC-1200

管理者の幅広いニーズに応える 複数名の使用に適した拠点測定モデル



J-BAC外部認定番号 JB10001-5

メーカー希望小売価格 **¥50,000** (税抜)



PCとつないで設置型として使用可能
*管理ソフト・USBケーブルは別売です。



PCを使わず単独でも使用可能



感熱式プリンターを直接つないで測定結果の印刷が可能
*感熱式プリンター・プリンター用紙は別売です。

- 電源を入れて息を吹き込むだけ、測定時間 約15秒。
- センサー寿命は20000回または使用開始^{※1}から1年^{※2}(どちらか早い方)。
- 手のひらサイズのコンパクトな設計。
- 本体メモリーに3人×100件分測定データ保存。PCへの取込み可能。

※1 「使用開始」とはタニタ出荷日の翌月初日です。

※2 センサーは最大使用時間累計58時間もしくは使用期間400日有効です。

+ 管理ソフト FC-1200PC (USBシリアルケーブル FC-1200SE付属)

メーカー希望小売価格 **¥40,000** (税抜)

○管理者PC画面



○顔写真付印刷結果例



○複数拠点の測定結果の管理方法

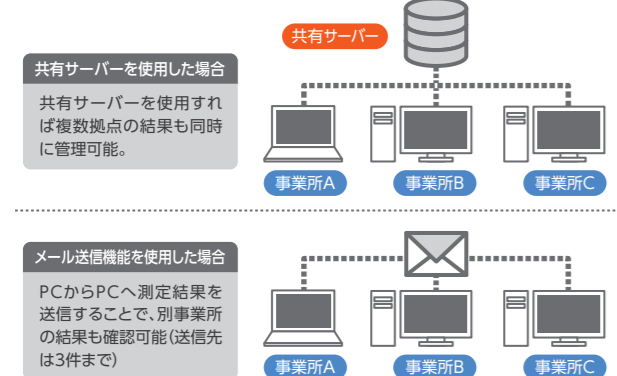

特徴

- 1台のソフトで複数台のPCにインストール可能。同一企業内ならインストール台数の制限なし。
- 測定結果は顔写真と合わせて保存可能。
※カメラ使用時(推奨WEBカメラ:ロジクール社/HDWEBCAM C270N)
- 測定結果はCSV出力または顔写真と合わせて印刷可能。
- アラートメール機能搭載。
アルコールを検知したら管理者に通知。最大3人まで送信できるので見逃しも防止。
- 登録人数は最大2000人。登録・削除は一括で可能。
- 測定タイミングの選択可能(出庫or帰庫)。
- 測定者の状態をメモで保存&確認できる勤務時チェック機能搭載。
- 測定結果をPCからメールで送信可能。共有サーバーなしでも他事業所の結果も確認可能。

デジタルタコグラフ(デジタコ)と直接連動できるモデルもご用意

直接連動できるFC-1200Fもご用意しております。詳しくは、富士通デジタコ取扱店までお問い合わせください。

FC-1000

スマートフォンをつないで 外出先での管理に対応した測定モデル



J-BAC外部認定番号 JB10001-2

メーカー希望小売価格 **¥38,000** (税抜)



PCを使わず単独でも使用可能



スマホとつないで最大3カ所まで測定結果を送信可能
*対応アプリはplayストアよりダウンロードが必要です。



対応スマートフォン一覧はこちらから→

- スマートフォン連携で遠隔地の測定結果をリアルタイムで確認可能。(Androidのみ対応)
- スマートフォン連携での測定結果は、FC-1200PC/FC-1000PCで管理可能。
- センサー寿命は10000回または使用開始^{※1}から1年^{※2}(どちらか早い方)。
- 本体メモリーに3人×100件分測定データ保存(外部出力不可)。

※1 「使用開始」とはタニタ出荷日の翌月初日です。

※2 センサーは最大使用時間累計58時間もしくは使用期間400日有効です。

+ 管理ソフト FC-1000PC (通信ケーブル(PC用) FC-10PC付属)

メーカー希望小売価格 **¥20,000** (税抜)

特徴

- 1本のソフトでPC2台までインストール可能
- スマートフォンからのFC-1000の測定結果を管理可能

* FC-1000をPCと接続して使用する場合、PC側にイヤホンジャック端子が必要になります。PCの音声環境によっては使用できない場合もございます。あらかじめご了承ください。

FC-1200PC/FC-1000PC仕様

	FC-1200PC	FC-1000PC
ライセンス数	コーポレートライセンス(同一企業内なら台数制限なし)	2ライセンス(同時に2台まで)
測定結果・写真の保存	●	●
FC-1000+スマートフォンからの測定結果の受信	●	●
アラートメール	●(最大3人まで)	●(最大3人まで)
顔写真付結果印刷	●	●
CSV出力	●	●
登録人数	2000人	2000人
PCからの測定結果メール送信	●	×
出庫・帰庫選択	●	×
勤務時チェック機能	●	×
PC接続での測定	●	▲ ^{※3}
付属品	FC-1200SE	FC-10PC

*対応OS: Windows8.1(32bit/64bit)、Windows10(64bit)

※3 FC-1000PCをインストールしたPCにFC-1000本体を接続して測定することもできますが、PC側にイヤホンジャック端子が必要になります。PCの音声環境によっては使用できない場合がございます。あらかじめご了承ください。

FC-1200/FC-1000仕様

検知方式	燃料電池センサー
センサー寿命	FC-1200: 20000回 ^{※4} または使用開始 ^{※5} から1年間(どちらか早い方) FC-1000: 10000回 ^{※4} または使用開始 ^{※5} から1年間(どちらか早い方) *センサーの使用時間累計55時間もしくは使用期間365日経過で、本体LCDに[sensor]が点滅。センサーは最大使用時間累計58時間もしくは使用期間400日有効。
メモリー	300件(3IDまで登録可能、1IDにつき100件まで保存可能) ※FC-1200のみ、FC-1200PCへのメモリー出力可能。
呼気中アルコール濃度測定範囲	FC-1200: 0.00~0.25mg/L(0.01mg/L単位表示) 0.05mg/L未満は0.00mg/L単位表示 FC-1000: 0.00~2.00mg/L(0.01mg/L単位表示) 0.05mg/L未満は0.00mg/L単位表示
電源	DC3V 単3形アルカリ乾電池(LR6)×2本 または ACアダプター(DC6V 500mA) または シガーアダプター(DC12V/24V対応)
使用温度範囲	5~35℃(結露なきこと)
保管温度範囲	0~40℃(結露なきこと)
商品寸法	約幅72×高さ145×奥行33mm
質量	約212g(乾電池含む、キャップ含む)
主な材質	ABS、PP(マウスピース)
製造国	中国

※4 0.05mg/L以上の呼気測定を続けた場合、センサー使用時間が短くなります。
※5 「使用開始」とはタニタ出荷日の翌月初日です。

付属品 セット内容



FC-1200

- 専用マウスピース ……3本
- 専用センサーキャップ ……1個
- ストローホルダー ……1個
- 通信ケーブル (RS232C用) ……1本
- シガーアダプター ……1個
- 収納ハードケース ……1個
- 取扱説明書 (保証書付き) ……1冊



FC-1000

- 専用マウスピース ……3本
- 専用センサーキャップ ……1個
- ストローホルダー ……1個
- 通信ケーブル (スマートフォン用) ……1本
- ACアダプター ……1個
- 収納ハードケース ……1個
- 取扱説明書 (保証書付き) ……1冊

オプション

【ご注意】★印はFC-1200、★印はFC-1000の本体付属品に含まれています。

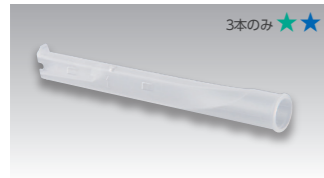

FC-1200 FC-1000

専用マウスピース (10本入り)
FC-10MP1

¥2,000 (税抜)

使用後、水洗いで繰り返し使用できる専用マウスピースです。

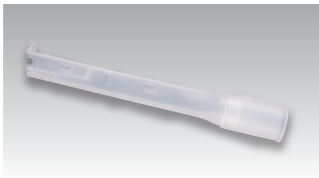

FC-1200 FC-1000

唾液防止マウスピース (3本入り)
FC-10SA

¥2,000 (税抜)

使用時に、唾液が垂れにくい専用マウスピースです。



FC-1200 FC-1000

ストローホルダー (10本入り)
FC-01SH/FC-02SH

¥2,000 (税抜)

市販のストロー (6mm口径) でも使用可能。いつでも清潔に使えます。

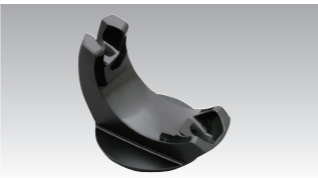

FC-1200 FC-1000

専用スタンド
FC-10S

¥2,000 (税抜)

本体を立て掛けて設置できる専用スタンドです。



FC-1200

感熱式プリンター
OP-203P

¥50,000 (税抜)

アルコール検知器と直接接続して結果を印刷できます。



FC-1200

専用感熱紙4巻セット
OP-300

¥3,000 (税抜)

OP-203Pの印刷用紙です。1巻あたり約435人分

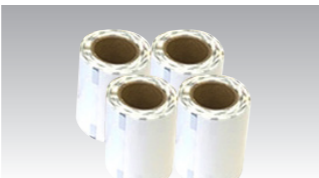

FC-1200

ラベルシール用紙4巻セット
OP-301

¥4,500 (税抜)

OP-203Pのラベルシール用紙です。1巻あたり約185人分



FC-1200 FC-1000

ACアダプター
FC-10AC

¥3,000 (税抜)

専用電源アダプターです。(電池との併用はお控えください)



FC-1200 FC-1000

シガーアダプター
FC-1200CI

¥2,000 (税抜)

車内用のシガーアダプターです。(電池との併用はお控えください)



FC-1200

通信ケーブル (RS232C用)
FC-1200RS

¥2,000 (税抜)

FC-1200とPCを接続するケーブルです。PC側の端子がUSBの場合、FC-1200SEが必要です。PC1台につき1セットが必要です。



FC-1200

USBシリアルケーブル
FC-1200SE
(FC-1200PCに1本付属) ¥5,400 (税抜)

¥5,400 (税抜)

FC-1200とスマートフォンを接続するケーブルです。PCの音声の入力・出力の端子が一緒の場合、PC接続の際もこのケーブルを使用します。



FC-1000

通信ケーブル 1.5m
FC-10DTMF1

¥3,000 (税抜)

FC-1000とスマートフォンを接続するケーブルです。PCの音声の入力・出力の端子が一緒の場合、PC接続の際もこのケーブルを使用します。



FC-1000

通信ケーブル (スマートフォン用) 0.5m
FC-10DTMF

¥2,000 (税抜)

FC-1000とスマートフォンを接続するケーブルです。PCの音声の入力・出力の端子が一緒の場合、PC接続の際もこのケーブルを使用します。



FC-1000

通信ケーブル (PC用) 1.5m
FC-10PC

¥2,000 (税抜)

FC-1000とPCを接続するケーブルです。PCの音声の入力・出力の端子が別々の場合に使用します。



FC-1200 FC-1000

簡易点検キット
FC-TEKT (点検用アルコール・アタッチメント)

¥3,000 (税抜)

正常にアルコールに反応するか点検するキットです。



FC-1000

スターターキット
FC-10ST (スタンド・PC用通信ケーブル・簡易点検キット)

¥5,000 (税抜)

スタンド、PC用通信ケーブル、簡易点検キットのお得な3点セットです。

ご注文の流れ

タニタのアルコール検知器は、センサーの精度保証のための定期メンテナンスを実施しています。メンテナンス状況管理のため、ご注文の際は下記内容のお手続きをお願い致します。

① ▶ ② ▶ ③

① ご注文

ご注文方法はタニタに直接または代理店様にお問い合わせください。

② WEBからの情報登録(お客様登録・代理店様登録)

*登録はご注文とはなりません。別途ご注文ください。

タニタHPより、ユーザー様は【お客様登録ページ】から登録を、代理店様は【代理店様登録ページ】からご登録ください。

▶ <https://www.tanita.co.jp/content/alcohol/>

<タニタ アルコール検知器 登録>で検索

タニタ アルコール検知器 登録 検索



ユーザー様のご登録方法

STEP 1

タニタホームページのユーザー登録より、【お客様登録ページ】を選択します。



STEP 2

ページ下部のチェック項目を確認いただき、[次へ]をクリック。

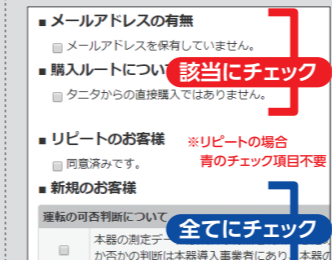

STEP 3

お客様情報を入力します。*



STEP 4

購入商品・台数を入力します。*[登録]をクリック。



*入力いただいたメールアドレスにメンテナンスおよびご請求のご案内をお送りします。入力いただいた住所に交換器をお送りします。同一企業で、事業所毎にメンテナンス費のお支払い、器体の受け取りを行う場合は、事業所毎のご登録をお願い致します。お支払いを1つの事業所でまとめる場合、器体の受け取りを各事業所で行う場合は事前にご連絡ください。

代理店様のご登録方法

STEP 1

タニタホームページのユーザー登録より、【代理店様登録ページ】を選択します。



STEP 2

ページ下部のチェック項目を確認いただき、[次へ]をクリック。

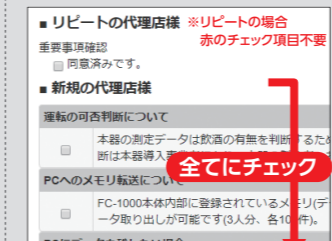

STEP 3

お客様情報を入力します。



STEP 4

代理店様情報を入力します。*[登録]をクリック。

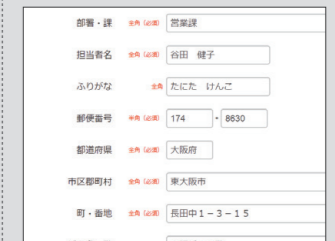

③ 出荷 & 納品

納期は①・②が確認できてから7~10日になります。*台数・生産状況により前後する可能性があります。

高精度・高品質

● 信頼性の高い燃料電池センサーを採用

呼気に含まれるアルコール以外には反応しにくく、消費電力ゼロ(回路動作時除く)の、きわめて信頼性が高い燃料電池センサーを採用。

● プロ仕様として安心の高精度

毎日の運行管理業務が安心して行えるよう、プロ仕様として、高精度の測定能力を実現しています。

● 徹底したトレーサビリティ管理による品質保証

商品ごとに付与したシリアル番号により、生産時の履歴が分かるようにトレーサビリティ(記録)を残してします。導入いただいたお客様より調査依頼の連絡があった場合、弊社ではこの記録を利用し、返却された商品のセンサー感度、応答性の変化を生産時の記録を踏まえ、状況に応じて報告書を提出、電話連絡、メール等で回答できるように、サポート体制を構築致しました。

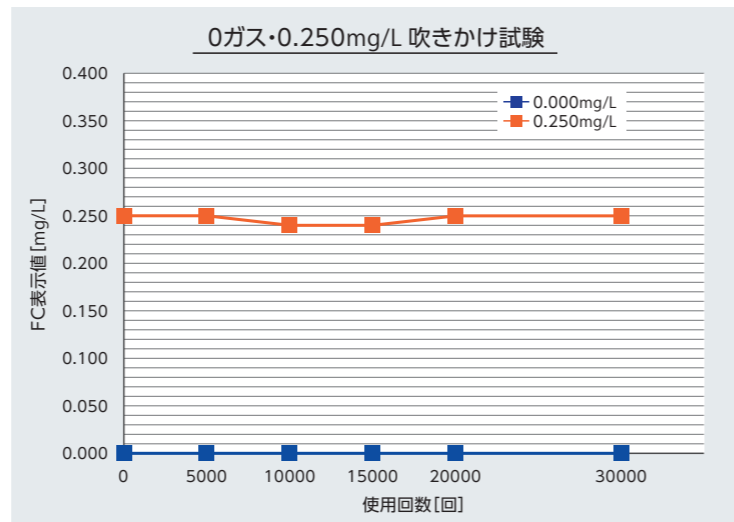

0.000mg/Lガスと0.250mg/Lのガスを連続暴露した結果です。試験の結果、30000回以上経過しても感度変化は5%程度であり、アルコールガスに連続的にさらされた場合でも、本アルコール検知器は非常に安定した特性を示すことが確認されています。またエアースペース(0.000mg/Lガス)は常時0であることも確認済みです。

モデル & 料金体系

品番	測定回数	保証	レンタル価格(税抜)			備考	
			請求書契約 毎回	自動口座引落とし契約 初回	2回目		3回目以降
FC-900-05	500回	1年または500回測定* (どちらか早い方)	¥15,000	¥15,000	¥14,000	¥13,000	<ul style="list-style-type: none"> 測定回数を超えると測定できなくなります。事前に更新をお申し込みください。 保証切れ機器はご返却していただけます。ご返却いただけない場合は、新規導入額相当を請求させていただきます。 レンタル価格には返却時送料も含まれます。
FC-900-20	2000回	1年または2000回測定* (どちらか早い方)	¥20,000	¥20,000	¥19,000	¥18,000	

※本器はセンサーの特性上、使用方法や保管環境により特性が変動します。よって、使用開始から1年以上経過または保証回数以上測定すると、精度の保証ができません。

FC-900仕様

検知方式	燃料電池センサー
センサー寿命	使用開始から1年経過、または500回測定(FC-900-05)/2000回測定(FC-900-20)になった場合(どちらか早い方)
呼気中アルコール濃度測定範囲	0.000~1.000mg/L(0.001mg/L単位) (0.050mg/L未満は0.000mg/L表示)
メモリー	10件
電源	DC3V 単3形アルカリ乾電池×2本
使用温度範囲	5~35℃
保管温度範囲	0~40℃
商品寸法	約幅61×高さ134×奥行25mm
質量	約103g(乾電池、マウスピース含まず)
主な材質	ABS、PMMA、PP(マウスピース)
製造国	中国
主な付属品	取扱説明書、マウスピース1本、 お試用電池:単3形アルカリ乾電池2本

注意: 管理ソフトは用意しておりませんので、データ管理はできません。

■ オプション

商品名	品番	価格(税抜)
マウスピース 10本入り 複数人でご使用される場合は、人数分のマウスピースをご用意ください。	FC-10MP1	¥2,000
簡易点検キット (点検用アルコール・アタッチメント)	FC-TEKT	¥3,000

■ 送料(税抜) ... 以下の様に申し受けます。

- ・新規および更新導入時
1カ所につき¥700(沖縄および離島の場合は¥1,000)
- ・返却時
レンタル料金に含まれます

⚠ 道路交通法第65条第1項には、「何人も、酒気を帯びて車両等を運転してはならない」と遵守事項が定められています。本器の測定データは飲酒の有無を判断するための一つの判断材料であって、運転の可否を判断するものではありません。測定結果に基づいて、車両の運転や機器の操作などを行って良いか否かの判断に対して、本器の製造者および販売にたずさわる関係者は一切責任を負いません。

株式会社 **TANITA** <http://www.tanita.co.jp>

ライフソリューション営業部
〒174-8630 東京都板橋区前野町1-14-2 TEL 03-3558-8118 FAX 03-3558-0335
受付時間 9:00~17:00(祝日を除く月~金)

○お問い合わせ専用アドレス
alblo-900@tanita.co.jp

○表示価格をはじめ、このカタログの内容は2017年9月現在のものです。○商品のデザイン・仕様・価格は変更となることもありますのでご了承ください。○商品の色は印刷の関係で実物と若干異なる場合があります。

©2017 TANITA Corporation

FC90008D17 201709(TN/VF)

TANITA®

健康をはかる

アルコール検知器

FC-900

ALBLO®
タニタ・アルブロ

測定の少ないユーザーに最適な、タニタの アルコール検知器レンタルシステム

選べる2モデル

FC-900-05

500回測定

FC-900-20

2000回測定

小規模
事業者

一般
企業

医療
施設

J-BAC
アルコール
検知器協議会
JB-10001.BASIC規格準拠

アルコール検知器協議会が制定する検定に合格した製品に付与されるロゴマークです。現在は、自主検定ですが2017年度中に外部機関による検定に移行する予定です。

手間の掛からない、タニタの『アルコール検知器レンタルシステム』

1 契約自動継続システムで管理も簡単!

レンタル更新の申し込みや、支払い手続きを自動継続できます。

2 15,000円からの低コストを実現!

1年間使用もしくは500回までの測定で、15,000円(税抜)からご利用できます。(FC-900-05の場合)

3 信頼の燃料電池センサー!

誤検知が少なく、最小表示:0.001mg/Lの高精度。(0.050mg/L未満は0.000mg/L表示)



こんな事業者・施設にお勧め

*管理ソフトは用意しておりませんので、データ管理はできません。



小規模の 運送事業者

- ドライバー1人~5人位の少人数の対面チェックに
- 測定回数が年間2000回までの事業者様に
- 精度面でお困りの方に



一般企業での ドライバーの管理

- 外回りの営業マンの残酒チェックに
- お客様の送迎ドライバー、配達ドライバーの自主チェックに
- 車通勤の従業員のチェックに



アルコール関係の 医療施設

- アルコール依存症治療のサポートに

[モデル選択シミュレーション]

測定回数500回モデルか、2000回モデルかをお客様の使用頻度で選べます。

試算例 測定者の人数() × 1日の測定回数() × 年間測定日数() ▷ およその年間使用回数

使用回数
500回まで

FC-900-05
がお勧め

使用回数
2000回まで

FC-900-20
がお勧め

使用回数
2000回から

FC-1000
FC-1200
がお勧め

[契約自動継続レンタルシステム]

煩わしい定期点検の申し込みや、支払い手続きを一掃する契約自動継続システムです。

契約後1年で、自動的に交換器をお届けします

点検の申し込み忘れの心配がなくなります。それぞれの測定回数に達すると測定できなくなります。その場合は更新をお申し込みください。

更新費用も口座自動引落しで、支払い手続きや支払い忘れを防止できます

毎年の更新費用をご指定口座より自動引落しできます。自動引落しで継続契約すると継続割引が受けられます。面倒なお支払い手続きの手間が省けます。引落し手数料不要。

契約切れ機器の返却手続きをシンプル化

業者が引取りに伺います。回収ご希望日をオペレーターがお尋ねしますので、ご指定ください。

[レンタルシステムの流れ]

内容
1 モデル選択シミュレーションで最適機種をご確認
2 タニタHP内「FC-900レンタル申し込み」サイト(https://www.tanita.co.jp/support/alcohol/rental/confirm/)よりお申し込み
3 1週間前後で商品を出荷 → レンタル器をお受け取り
4 請求書(商品と別送)が届いたらお支払い(口座自動引落しの場合は、該当月に引落し)
5 契約期限の約3カ月前に更新案内メールを受信 → 案内メールに沿って更新(解約)のお手続き 契約期限までに本体表示部に「センサーマーク」が点滅した場合はタニタへご連絡ください
6 契約期限までに商品を出荷 → レンタル交換器をお受け取り
7 タニタより契約切れレンタル器の回収ご希望日をお伺いします
8 引き取り業者がご指定日にお伺いします(返却器をご用意してお待ちください)

機種選択

測定回数	500回まで	2000回まで	10000回まで	20000回まで
モデル	FC-900-05	FC-900-20	FC-1000	FC-1200

早見表		測定者の人数						
一日の測定回数	年間の活動日数	1人	3人	5人	8人	10人	20人	30人
1回	250日	250	750	1250	2000	2500	5000	7500
	360日	360	1080	1800	2880	3600	7200	10800
2回	250日	500	1500	2500	4000	5000	10000	15000
	360日	720	2160	3600	5760	7200	14400	21600